

KLASA: UP/I-960-03/97-04/37

URBROJ: 558-03/1-97-2

Zagreb, 03. srpnja 1997.

Na temelju članka 202. Zakona o općem upravnom postupku ("Narodne novine" br. 53/91) i članka 24. Zakona o mjeriteljskoj djelatnosti ("Narodne novine" br. 11/94) na zahtjev tvrtke Landis & Staefa donosi se

### **RJEŠENJE** **o dopuni Rješenja o tipnom odobrenju mjerila**

1. Odobrava se dopuna tipnog odobrenja:
  - Vrsta mjerila: **Statičko mjerilo toplinske energije**
  - Tvornička oznaka mjerila: "Sonogy" WSD. . .
  - Proizvođač mjerila: Landys & Staefa
  - Mjesto i država: Zug, Švicarska
  - Službena oznaka tipa mjerila: Q-2-1003
2. Mjerila iz točke 1. ovog rješenja mogu se podnositi na ovjeravanje.
3. Sastavni je dio ovog rješenja prilog u kojem su dane značajke mjerila, uvjeti i ograničenja primjene mjerila te način ovjeravanja i žigosanja mjerila.  
Prilog se sastoji od 3 stranice.

### **OBRAZLOŽENJE**

Tvrtka "Landis & Staefa" podnijela je 11. travnja 1997. godine zahtjev za dopunu Rješenja o odobrenju tipa mjerila iz točke 1. izreke ovog rješenja. Tipnim ispitivanjem mjerila utvrđeno je da mjerilo zadovoljava mjeriteljske zahtjeve propisane Pravilnikom o metrološkim uvjetima kojima moraju udovoljavati mjerila toplinske energije.

Na temelju rečenog odlučeno je kao u izreci. Upravna pristojba naplaćena je prema tarifnom broju 1. i 2. Zakona o upravnim pristojbama ("Narodne novine" br. 8/96) u iznosu od 20,00 kn i 50,00 kn od podnositelja zahtjeva i poništena.

Ravnatelj:  
dr. Jakša Topić v.r.

## PRILOG RJEŠENJU O DOPUNI RJEŠENJA O TIPNOM ODOBRENJU MJERILA

1. Sve kao u prilogu rješenja o tipnom odobrenju mjerila pod službenom oznakom tipa mjerila Q-2-1003 od 7. rujna 1994.
2. Mjerila toplinske energije tipa WSD4 i WSD7 proizvođača Landis & Gyr/Landis & Staefa, Gubellstr. 22, CH6301 Zug, Švicarska, po konstrukciji odgovaraju izvedbi mjerila toplinske energije tipa WSD2, WSD3, WSD5, WSDSb i WSD6 proizvođača Landis & Gyr, odobrenih 7. rujna 1994., pod službenom oznakom tipa mjerila Q-2-1003. Razlika je u nazivnom protoku mjerila i oznaci modela.
3. U prilogu rješenja o odobrenju tipa mjerila KLASA 960-03/93-04/62 podtočka 3. 1 - Odobreni tipovi mjerila toplinske energije - proširuje se popis odobrenih tipova mjerila toplinske energije, tj. zamjenjuje se novim popisom odobrenih tipova: WSD2; WSD3; WSD4; WSD5; WSD5b; WSD6 i WSD7.

Podtočka 3. 5 proširuje se, tj. zamjenjuje se novim popisom nazivnih protoka odobrenih tipova mjerila energije:

<b>Tip mjerila</b>	<b>Nazivni protok m<sup>3</sup>/h</b>
WSD2	0,75/1,5
WSD3	0,75/1,5
WSD4	0,75/1,5/3/4,5
WSD5	6,0
WSD5b	6,0
WSD6	12
WSD7	15/25

4. Pod službenom oznakom tipa HR-Q-2-1003 primat će se mjerila toplinske energije proizvođača Landis & Gyr / Landis & Staefa, Gubellstr. 22, CH6301 Zug, Švicarska, tvorničke oznake WSD2; WSD3; WSD4; WSD5; WSD5b, WSD6 i WSD7.

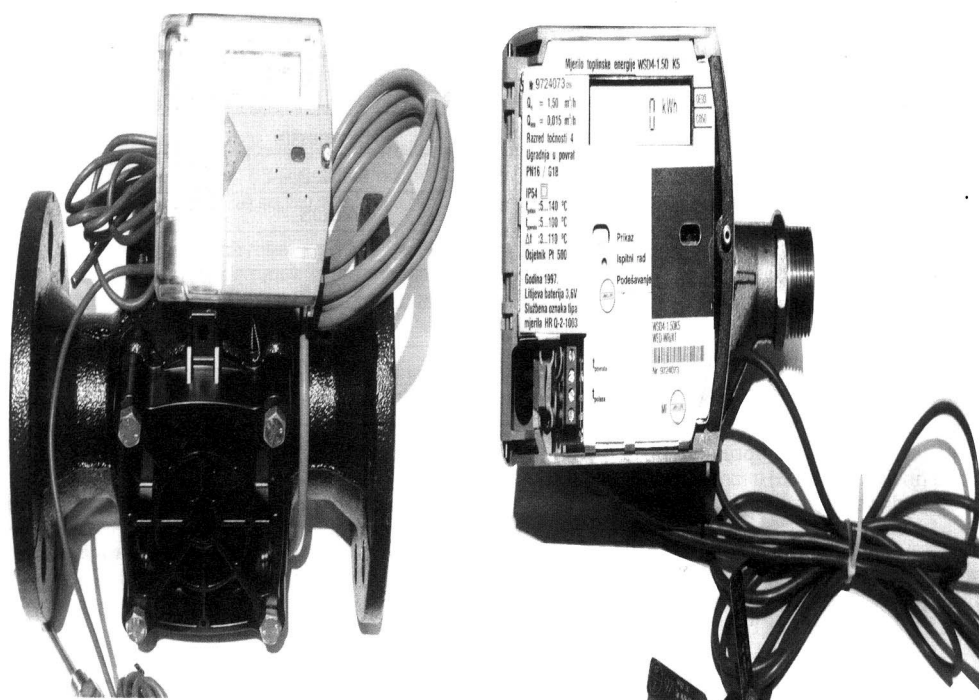
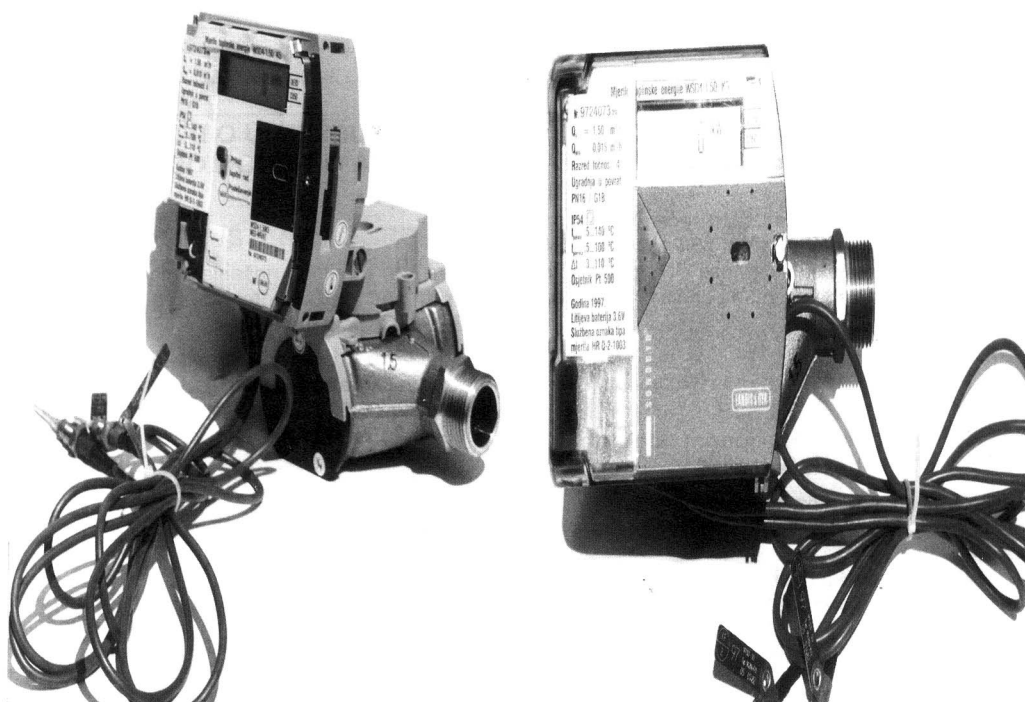

SLIKA 1